

Dashboard

Chart Qivalo Lösungshaus 100000

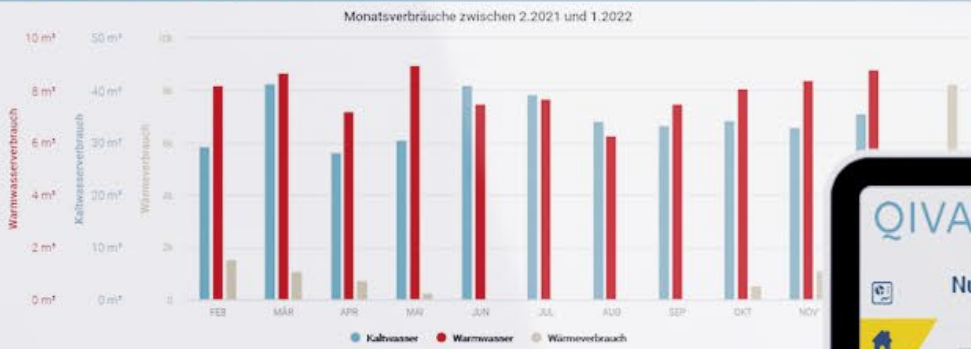
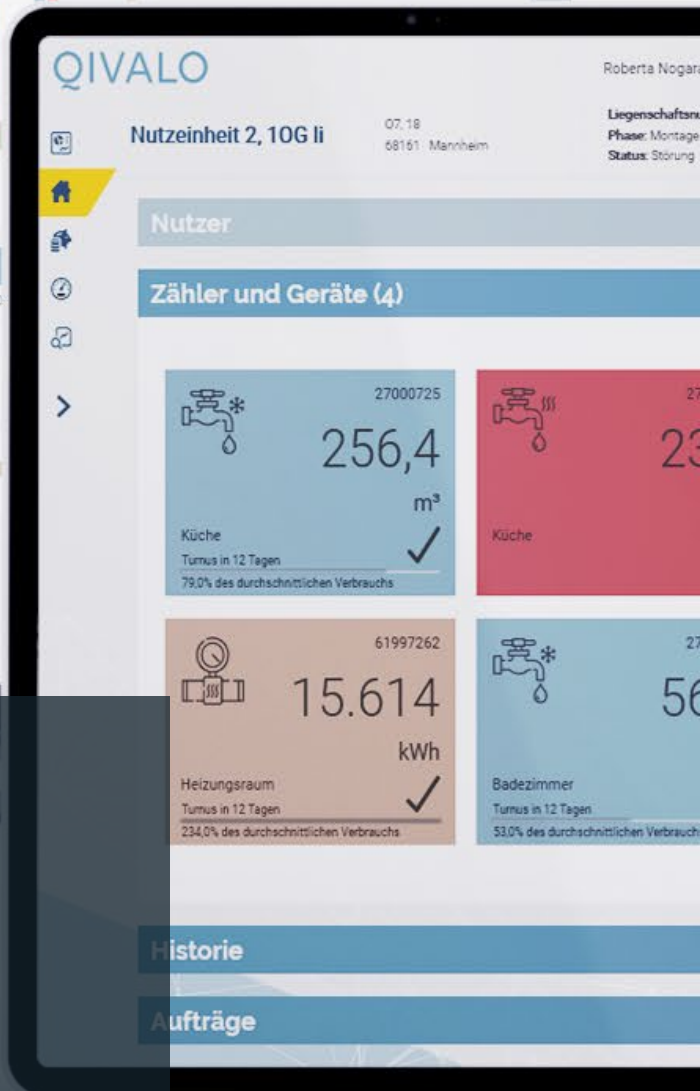

Chart Qivalo Lösungshaus GmbH 99999



TUTORIAL
QIVALO COCKPIT
SOFORTHILFE/
DEZEMBERHILFE

Eintragen der Dezemberhilfe/Soforthilfe im Qivalo Cockpit

Voraussetzung: Die Abrechnungsstruktur wurde von Qivalo erstellt und in das Qivalo Cockpit hochgeladen. Dafür benötigen wir eine alte Abrechnung. Dieser alten Abrechnung entnehmen wir alle Informationen, die wir für die Erstellung der Abrechnungsstruktur benötigen:

- Wie lautet die Abrechnungsperiode? Unterjährig oder ganzjährig vom 01.01. - 31.12.?
- Was soll durch Qivalo abgerechnet werden? Heizung, Warmwasser, Kaltwasser, Strom, Kälte?
- Welche Brennstoffart wird verwendet? Öl, Fernwärme, Erdgas, Strom, Pellets?
- Falls eine Wärmepumpe zum Einsatz kommt: Wie ist die Jahresarbeitszahl?
- Falls Warmwasser abgerechnet wird: Liegt ein Wärmezähler für Warmwasser vor oder müssen die Gesamtkosten mithilfe der Warmwasserformel getrennt werden?
- Nach welchem Verhältnis werden die Heiz- und Warmwasserkosten in Grund- und Verbrauchskosten aufgeteilt? Z. B. 30% Grundkosten 70% Verbrauchskosten

Sollte es keine alte Abrechnung geben – wie z. B. bei einem Neubau – müssen diese Informationen in der Qivalo Checkliste Ihrerseits beantwortet werden (s. Anlage zum Auftrag). Diese Fragen müssen zur Abrechnungserstellung geklärt sein.

Bei komplexen Liegenschaften z. B. mit Nutzergruppenabrechnung und Vorverteilung klären wir bei Bedarf mit Ihnen die Abrechnungsstruktur. **Ohne die Abrechnungsstruktur kann die Dezemberhilfe/Soforthilfe nicht erfasst werden.**

Zur Erfassung der Dezemberhilfe/Soforthilfe:

- Gehen Sie zunächst auf den Menüpunkt „Abrechnung“.

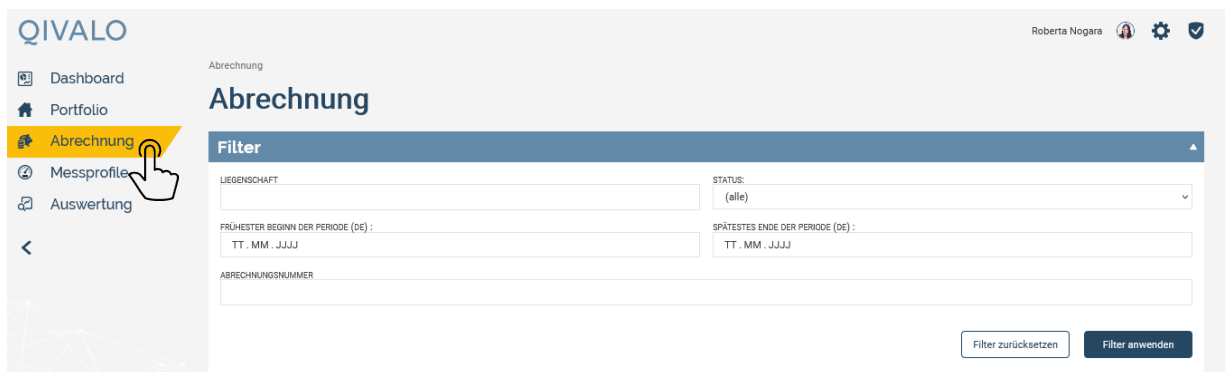

Suchen Sie dazu nach der entsprechenden Liegenschaft und klicken Sie auf „Filter anwenden“.

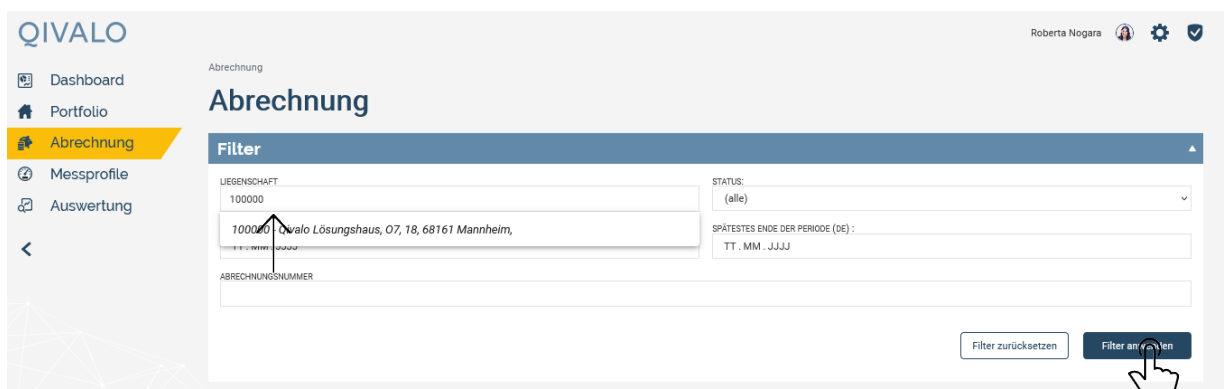

Wählen Sie die Liegenschaft mit Klick auf das Details-Icon aus.

Gehen Sie nun auf „Kosten erfassen“.

- Im Rahmen des §5 EWVG ist der **Soforthilfebetrug** in der Heizkostenabrechnung auszuweisen. Um diesen Vorgaben gerecht zu werden, muss der entsprechende Gutschriftsbetrag mit der Kostenart 950 „Gutschrift §5 EWVG (Soforthilfe) 2022“ im Qivalo Cockpit eingetragen werden. Diesen können Sie unter dem Punkt „Primärkosten“ eingeben:

Wählen Sie den Punkt 950 „Gutschrift §5 EWVG (Soforthilfe) 2022“ aus und tragen Sie den entsprechenden Betrag ein.

- Speichern Sie Ihre Eingaben über die Schaltfläche „Kosten speichern“ unten rechts. Bitte beachten Sie, dass Sie nach einiger Zeit automatisch ausgeloggt werden, daher empfehlen wir mind. alle 10 min zu speichern.